

Executive Summary

PT Sarana Menara Nusantara Tbk (TOWR)

Edisi: 25 Februari 2024

Rational Analysis Template

Berikut kami berikan paparan saham berdasarkan *Rational Analysis Template*, yang mencakup: Analisa Fundamental • Net Foreign Buy/Sell Market Behavior Analysis • Analisa Teknikal.

Paparan saham ini berlaku untuk periode 1 minggu kedepan.

Stock	Current	Consensus	Upside/ Downside Potential %	Mandiri Sekuritas	Upside/ Downside Potential %
TOWR	930	1.274	36,99%	1.500	61,29%

Fundamental Target Price (Outperform)

- Consensus Median: Rp 1.274 (Upside Potential: 36,99%)
- Mandiri Sekuritas : Rp 1.500 (Upside Potential: 61,29%)

Net Foreign Buy/Sell (Accumulation)

Terhitung sejak November 2023 sampai dengan Februari 2024 investor asing terlihat melakukan aksi beli yang lebih besar dari pada aksi jual pada saham TOWR.

Target Harga Analisis TOWR

Overall Consensus

Buy Sell Neutral

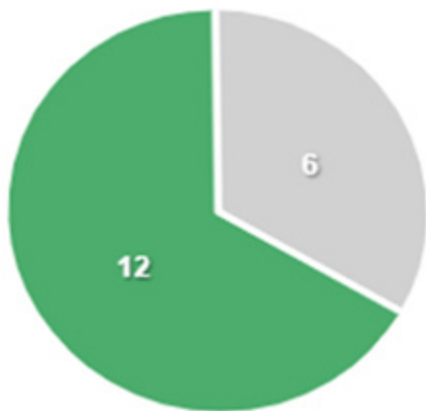

Outperform

Analysts 12-Month Price Target

Average 1,274 (+36.99% Upside)

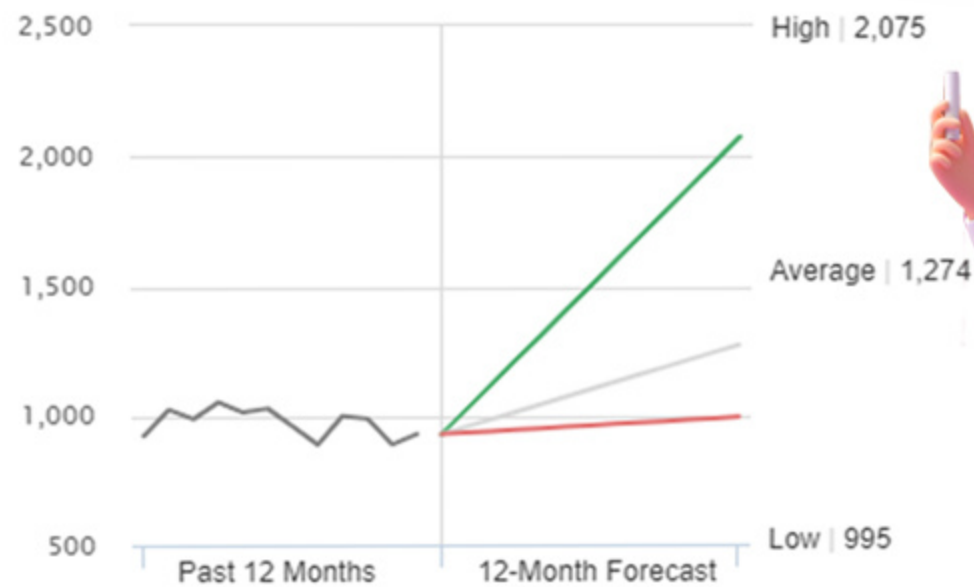

Disclaimer: Investasi saham mengandung risiko dan merupakan keputusan pribadi. Semua informasi dan pendapat di atas bukan jaminan atau rekomendasi dari Mitra Andalan Sekuritas. Perusahaan hanya memberikan saran berdasarkan riset internal. Pastikan untuk berinvestasi dengan bijak.

PE Valuation (Undervalue)

Saat ini TOWR diperdagangkan pada PE 14,34x atau berada dibawah mean PE std deviasi selama 10 tahun. Saat ini saham TOWR dijual dibawah harga wajarnya pada PE 31,47x.



Market Behavior (Neutral)

Market behavior kami hitung per satu wave. Kotak pertama terhitung sejak 26 Oktober 2023 sampai dengan 4 Januari 2024 dimana kita dapat melihat bahwa bandarmology menunjukkan perilaku Big Acc artinya big player melakukan aksi beli yang lebih besar dibandingkan dengan aksi jual pada saham TOWR ketika posisi harga saham relatif bergerak naik. Kotak kedua terhitung sejak 4 Januari 2024 sampai dengan 23 Februari 2024 dimana kita dapat melihat bahwa bandarmology menunjukkan perilaku Neutral artinya big player berada dalam posisi seimbang antara posisi jual dan beli pada saat harga saham TOWR yang relatif bergerak koreksi. Adapun rata-rata pembelian Big player 4 Januari 2024 sampai dengan 23 Februari 2024 ada pada harga 898 - 927

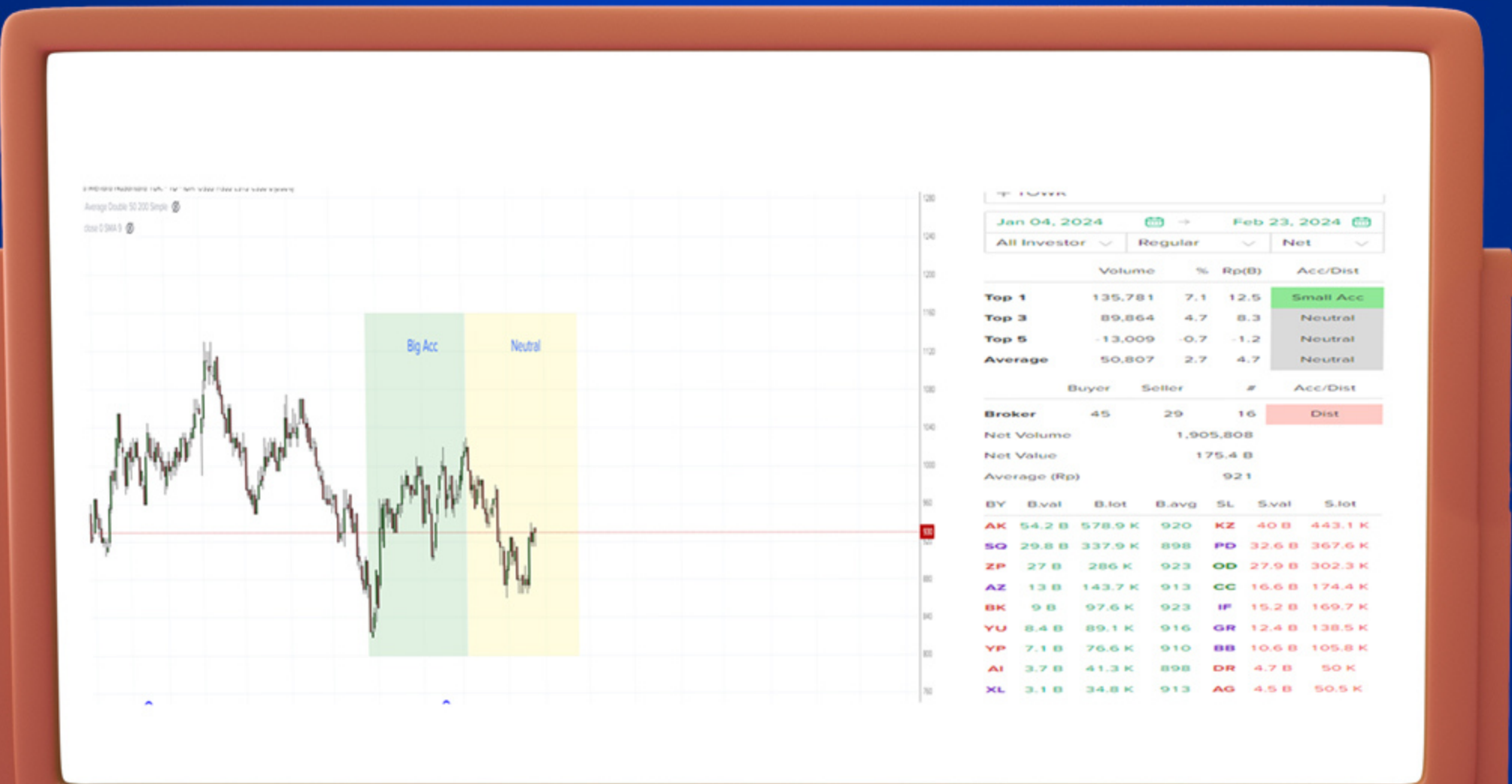

Disclaimer: Investasi saham mengandung risiko dan merupakan keputusan pribadi. Semua informasi dan pendapat di atas bukan jaminan atau rekomendasi dari Mitra Andalan Sekuritas. Perusahaan hanya memberikan saran berdasarkan riset internal. Pastikan untuk berinvestasi dengan bijak.

Technical Analysis (Buy)

Pergerakan harga saham TOWR dalam 1 minggu terakhir cenderung bergerak uptrend. Berdasarkan analisa teknikal saat ini, secara major trend menunjukkan tren Downtrend, harga masih bergerak di bawah level MA (200). Pada intermediate trend dalam enam bulan terakhir relatif menunjukkan tren uptrend. Pada pola minor trend dalam tiga bulan terakhir TOWR cenderung membentuk tren Downtrend jangka pendek.

- MA 50 (moving average) pada level 945
- MA 200 (moving average) pada level 980
- Indikator Stochastic menunjukan golden cross pada area jenuh jual
- Seminggu terakhir bandarmologi menunjukkan normal acc, dan sebulan terakhir adalah big acc

Note: behavior market selama sebulan dan seminggu terakhir, secara garis besar asing tidak berubah, asing tetap melakukan akumulasi.



Disclaimer: Investasi saham mengandung risiko dan merupakan keputusan pribadi. Semua informasi dan pendapat di atas bukan jaminan atau rekomendasi dari Mitra Andalan Sekuritas. Perusahaan hanya memberikan saran berdasarkan riset internal. Pastikan untuk berinvestasi dengan bijak.

Strategi trading di TOWR:

Buy area 930 - 915			
Target I	Target II	Support	Stop Loss
area 1,000	area 1,120	900	870



Disclaimer: Investasi saham mengandung risiko dan merupakan keputusan pribadi. Semua informasi dan pendapat di atas bukan jaminan atau rekomendasi dari Mitra Andalan Sekuritas. Perusahaan hanya memberikan saran berdasarkan riset internal. Pastikan untuk berinvestasi dengan bijak.