

Edisi 14 Juli 2024

# EXECUTIVE SUMMARY

PT BANK SYARIAH INDONESIA TBK (BRIS)



# Rational Analysis Template

Berikut kami berikan paparan saham berdasarkan Rational Analysis Template, yang mencakup sebagai berikut:

**Analisa Fundamental, Net Foreign Buy/Sell, Market Behavior Analysis, dan Analisa Teknikal.**

Paparan saham ini berlaku untuk periode 1 minggu kedepan.

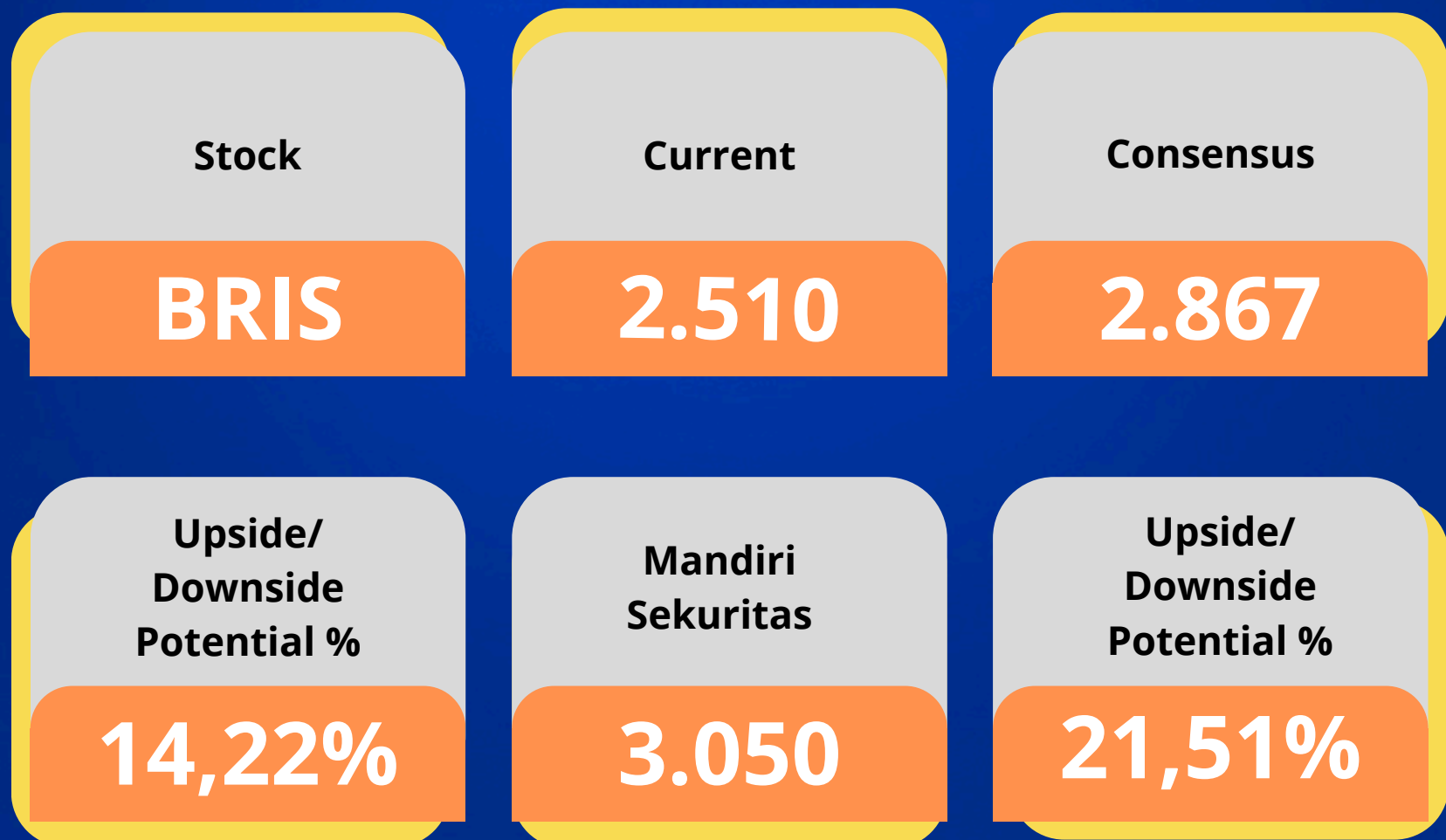

# Fundamental Target Price (Outperform)

- Consensus Median: Rp 2.867 (Upside Potential: 14,22%)
- Mandiri Sekuritas: Rp 3.050 (Upside Potential: 21,51%)

# Net Foreign Buy/Sell (Accumulation)

Terhitung sejak Januari 2024 sampai dengan Juli 2024 investor asing terlihat melakukan aksi beli yang lebih besar dari pada aksi jual pada saham BRIS

# Target Harga Analisis BRIS

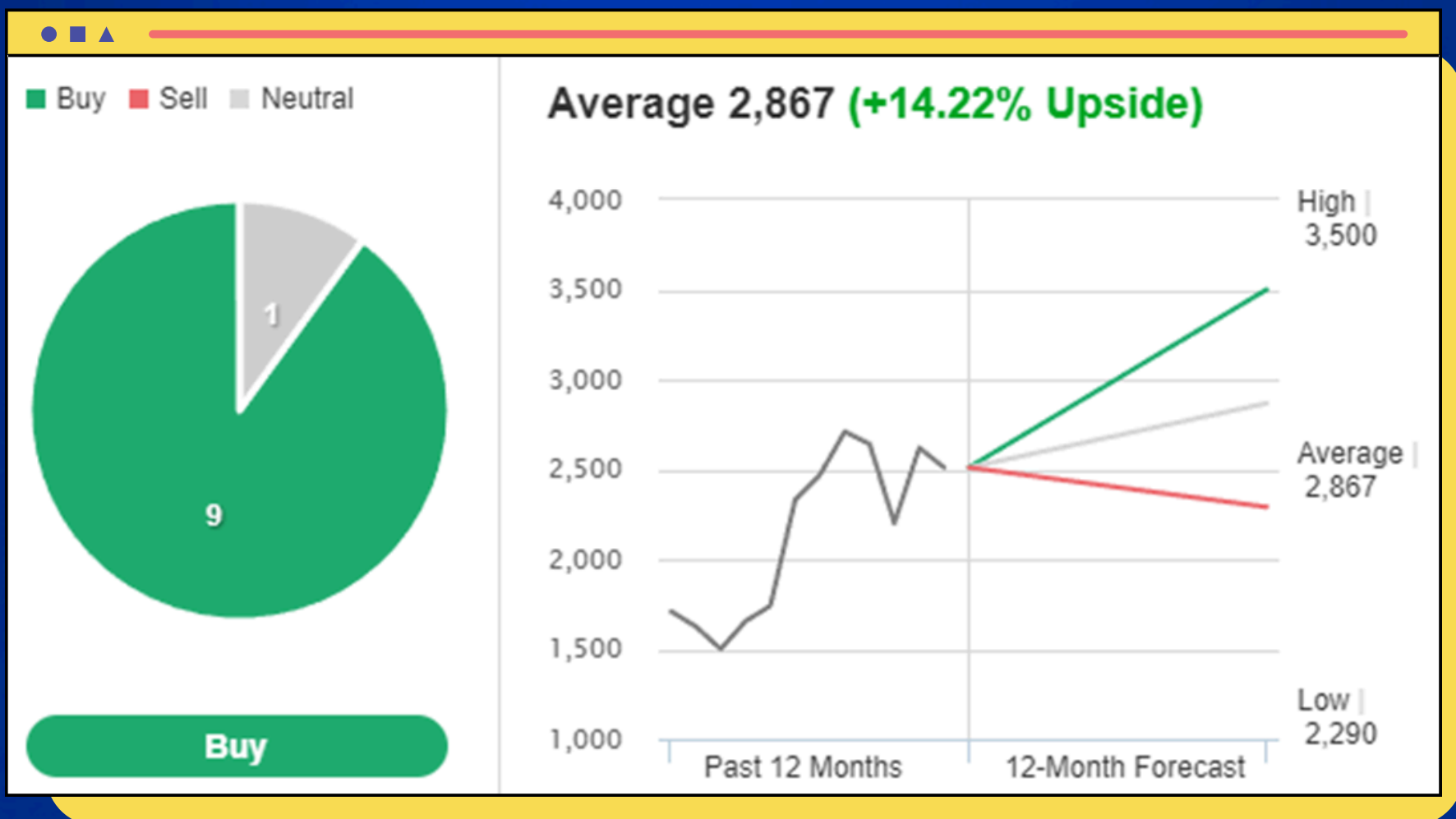

# PE Valuation (Overvalue)

Saat ini BRIS diperdagangkan pada **PBV 2,86x**, atau berada di atas mean PBV std deviasi selama 5 tahun. **Saat ini saham BRIS dijual di atas harga wajarnya pada PBV 2,35x**



# Market Behavior (Accumulation)

Market behavior kami hitung per satu wave. Kotak pertama terhitung sejak 14 Maret 2024 sampai dengan 10 Juni 2024 dimana kita dapat melihat bahwa **bandarmology** menunjukkan perilaku **Neutral** artinya big player melakukan aksi beli yang seimbang jika dibandingkan dengan aksi jual pada saham BRIS ketika posisi harga saham mengalami koreksi.

Kotak kedua terhitung sejak 10 Juni 2024 sampai dengan 12 Juli 2024 dimana kita dapat melihat bahwa **bandarmology** menunjukkan perilaku **Big Acc** artinya big player berada masih dalam posisi net buy pada saat harga saham BRIS yang relatif bergerak uptrend. Adapun market behavior terhitung sejak 10 Juni 2024 - 12 Juli 2024 menunjukkan rata-rata pembelian pada harga 2.335 - 2.651

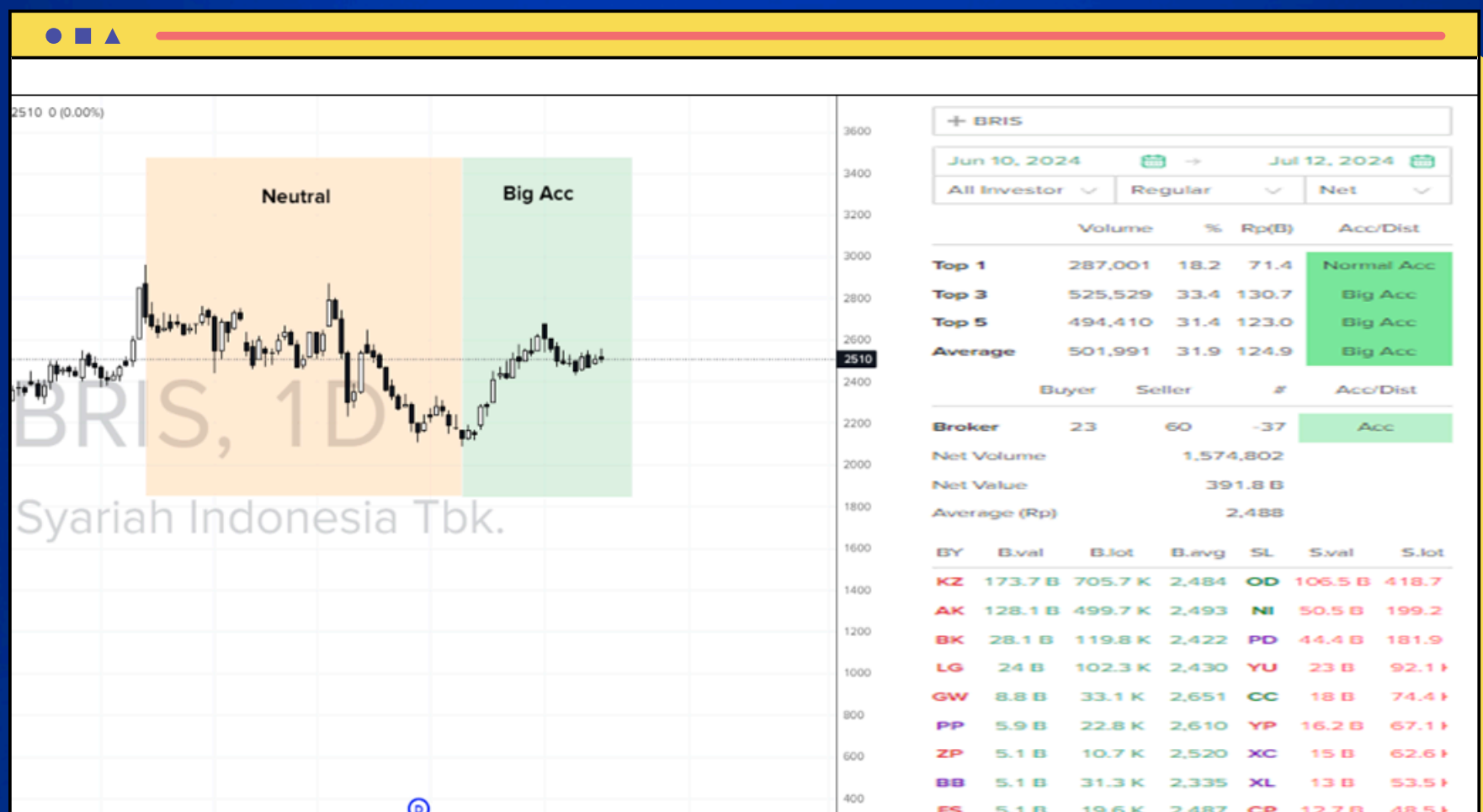



## Technical Analysis (Buy)

Pergerakan harga saham BRIS dalam **1 minggu terakhir cenderung bergerak Notrend**. Berdasarkan analisa teknikal saat ini, secara major trend menunjukkan tren uptrend, **harga masih bergerak di atas level MA (200)**. Pada intermediate trend dalam enam bulan terakhir relatif menunjukkan tren uptrend. Pada pola minor trend dalam tiga bulan terakhir **BRIS cenderung membentuk tren uptrend jangka pendek**.

- **MA 50** (moving average) pada level **2.450**
- **MA 200** (moving average) pada level **2.075**
- **Indikator stochastic** menunjukkan penurunan
- Seminggu terakhir **bandarmologi menunjukkan big dist**, juga sebulan terakhir adalah **big acc**

### Note:

behavior market selama sebulan dan seminggu terakhir, secara garis besar **Asing tidak berubah asing tetap melakukan akumulasi**.

# Strategi Trading di BRIS

**BUY**

area 2.500 - 2.450

**Target I**

**2.740**

**Target II**

**2.900**

**Support**

**2.450**

**Stop Loss**

**2.430**

# DAPATKAN EXECUTIVE SUMMARY SELENGKAPNYA SECARA GRATIS



[www.mitraandalansekuritas.co.id](http://www.mitraandalansekuritas.co.id) X |

