

Edisi 12 Mei 2024

# EXECUTIVE SUMMARY

PT JAPFA COMFEED INDONESIA TBK (JPFA)



# Rational Analysis Template

Berikut kami berikan paparan saham berdasarkan Rational Analysis Template, yang mencakup sebagai berikut:

**Analisa Fundamental, Net Foreign Buy/Sell, Market Behavior Analysis, dan Analisa Teknikal.**

Paparan saham ini berlaku untuk periode 1 minggu kedepan.

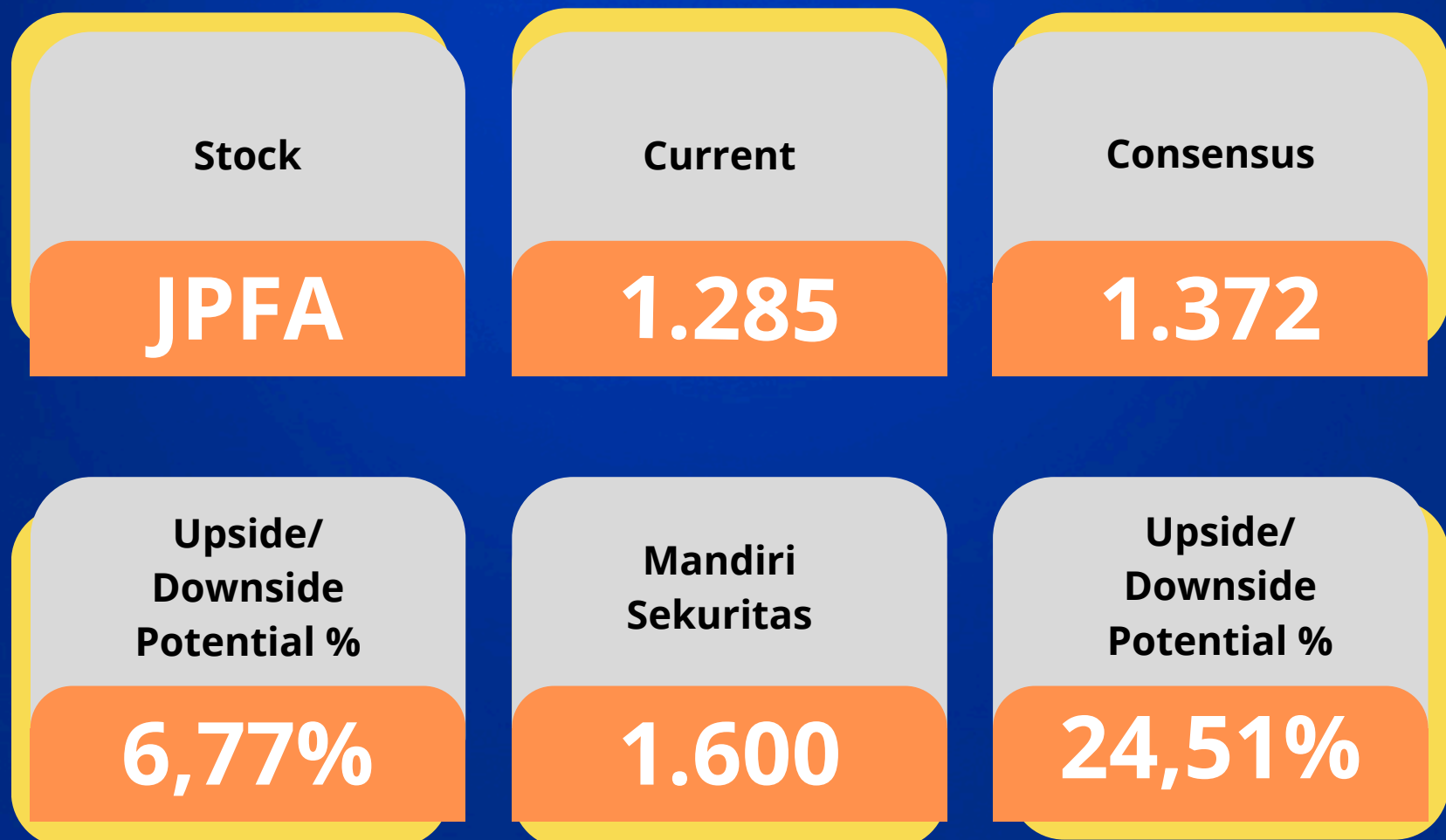

# Fundamental Target Price (Outperform)

- Consensus Median: Rp 1.372 (Upside Potential: 6,77%)
- Mandiri Sekuritas: Rp 1.600 (Upside Potential: 24,51%)

# Net Foreign Buy/Sell (Accumulation)

Terhitung sejak Maret 2024 sampai dengan Mei 2024 investor asing terlihat melakukan aksi beli yang lebih besar dari pada aksi jual pada saham JPFA.

# Target Harga Analisis JPFA



# PE Valuation (Undervalue)

Saat ini JPFA diperdagangkan pada PE 8,17x, atau berada dibawah mean PE std deviasi selama 10 tahun. Saat ini saham JPFA dijual dibawah harga wajarnya pada PE 19,62x

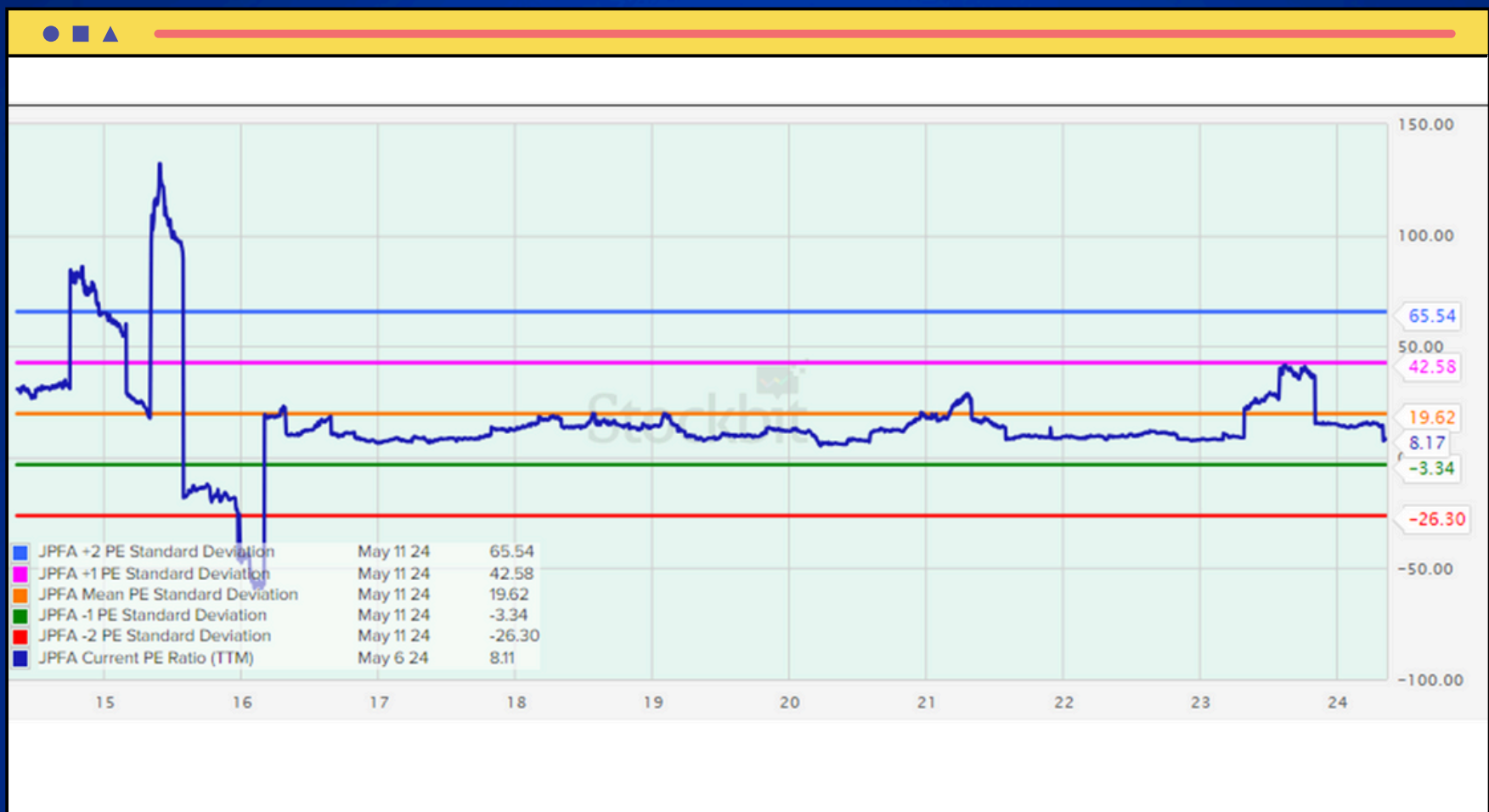

# Market Behavior (Accumulation)

Market behavior kami hitung per satu wave. Kotak pertama terhitung sejak 19 Feb 2024 sampai dengan 23 April 2024 dimana kita dapat melihat bahwa bandarmology menunjukkan perilaku Big Acc artinya big player melakukan aksi beli pada saham JPFA ketika posisi harga saham relatif bergerak peningkatan.

Kotak kedua terhitung sejak 23 April 2024 sampai dengan 8 Mei 2024 dimana kita dapat melihat bahwa bandarmology masih menunjukkan perilaku Big Acc artinya big player masih berada dalam posisi net buy pada saat harga saham JPFA yang relatif bergerak uptrend. Adapun rata-rata pembelian Big player 23 April 2024 sampai dengan 8 Mei 2024 ada pada harga 1.117 – 1.281

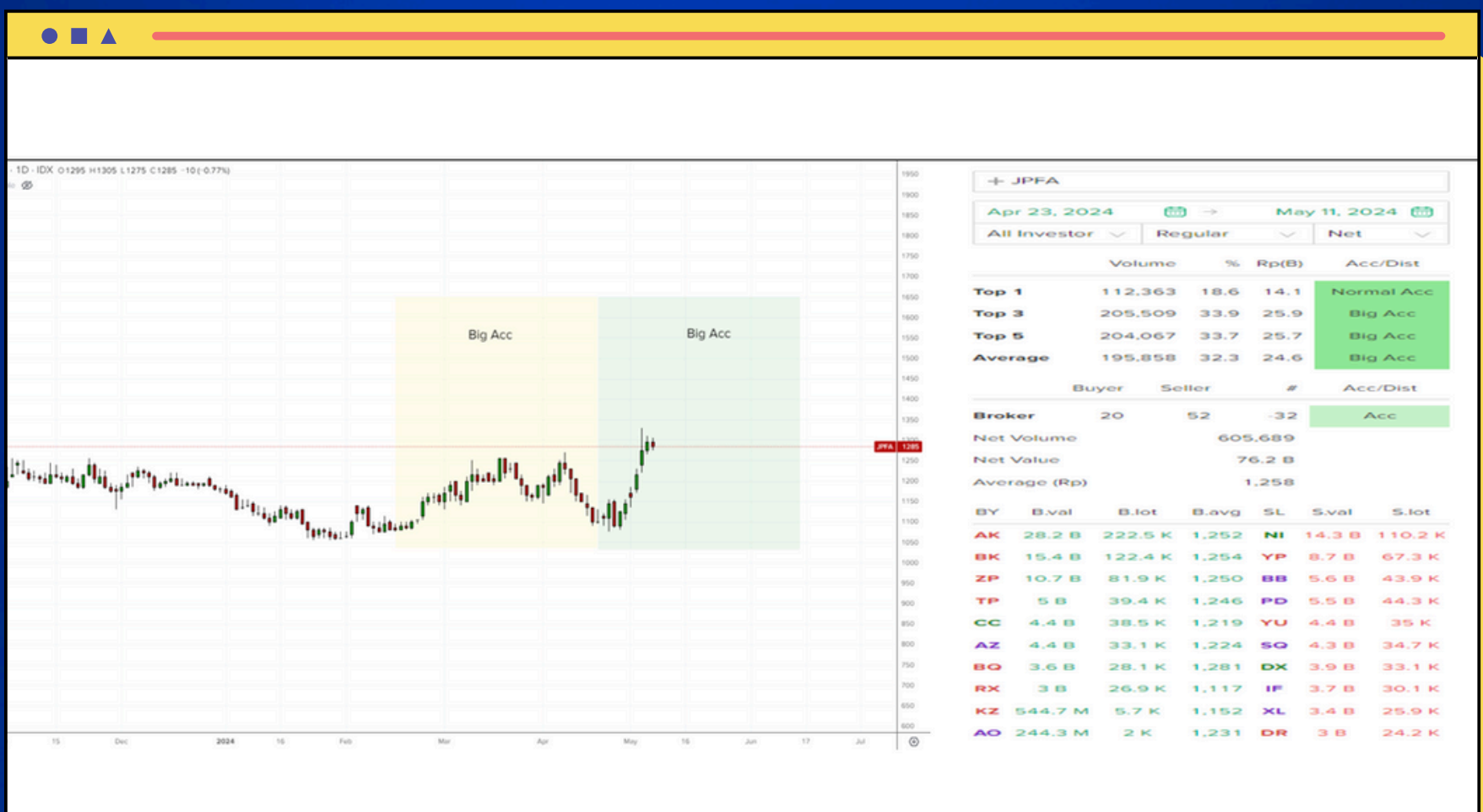



# Technical Analysis (Buy)

Pergerakan harga saham JPFA dalam 1 minggu terakhir cenderung bergerak uptrend. Berdasarkan analisa teknikal saat ini, secara major trend menunjukkan tren uptrend, harga masih bergerak di atas level MA (200). Pada intermediate trend dalam enam bulan terakhir relatif menunjukkan tren downtrend. Pada pola minor trend dalam tiga bulan terakhir JPFA cenderung membentuk tren uptrend jangka pendek.

- **MA 50** (moving average) pada **level 1.170**
- **MA 200** (moving average) pada **level 1.210**
- **Indikator Stochastic** menunjukkan **golden cross** pada area jenuh jual.
- Seminggu terakhir **bandarmologi** menunjukkan **big acc**, juga sebulan terakhir adalah big acc.

## Note:

behavior market selama sebulan dan seminggu terakhir, secara garis besar Asing tidak berubah asing tetap melakukan akumulasi.

# Strategi Trading di JPFA

**BUY**

area 1.285 - 1.250

**Target I**

**1.400**

**Target II**

**1.500**

**Support**

**1.250**

**Stop Loss**

**1.200**

# DAPATKAN EXECUTIVE SUMMARY SELENGKAPNYA SECARA GRATIS



[www.mitraandalansekuritas.co.id](http://www.mitraandalansekuritas.co.id) X |

