

Executive Summary

PT Jasa Marga (Persero) Tbk (JSMR)

Edisi: 24 September 2023



Rational Analysis Template

Berikut kami berikan paparan saham berdasarkan *Rational Analysis Template*, yang mencakup: Analisa Fundamental • Net Foreign Buy/Sell Market Behavior Analysis • Analisa Teknikal.

Paparan saham ini berlaku untuk periode 1 minggu kedepan.

Stock	Current	Consensus	Upside/ Downside Potential %	Mandiri Sekuritas	Upside/ Downside Potential %
JSMR	4.350	4.875	12,07%	4.600	5,74%

Disclaimer: Investasi saham mengandung risiko dan merupakan keputusan pribadi. Semua informasi dan pendapat di atas bukan jaminan atau rekomendasi dari Mitra Andalan Sekuritas. Perusahaan hanya memberikan saran berdasarkan riset internal. Pastikan untuk berinvestasi dengan bijak.

Fundamental Target Price (Outperform)

- Consensus Median: Rp 4.875 (Upside Potential: 12,07%)
- Mandiri Sekuritas : Rp 4.600 (Upside Potential: 5,74%)

Net Foreign Buy/Sell (Accumulation)

Terhitung sejak Januari 2023 sampai dengan September 2023, investor asing terlihat melakukan aksi beli yang lebih besar dari pada aksi jual pada saham JSMR.

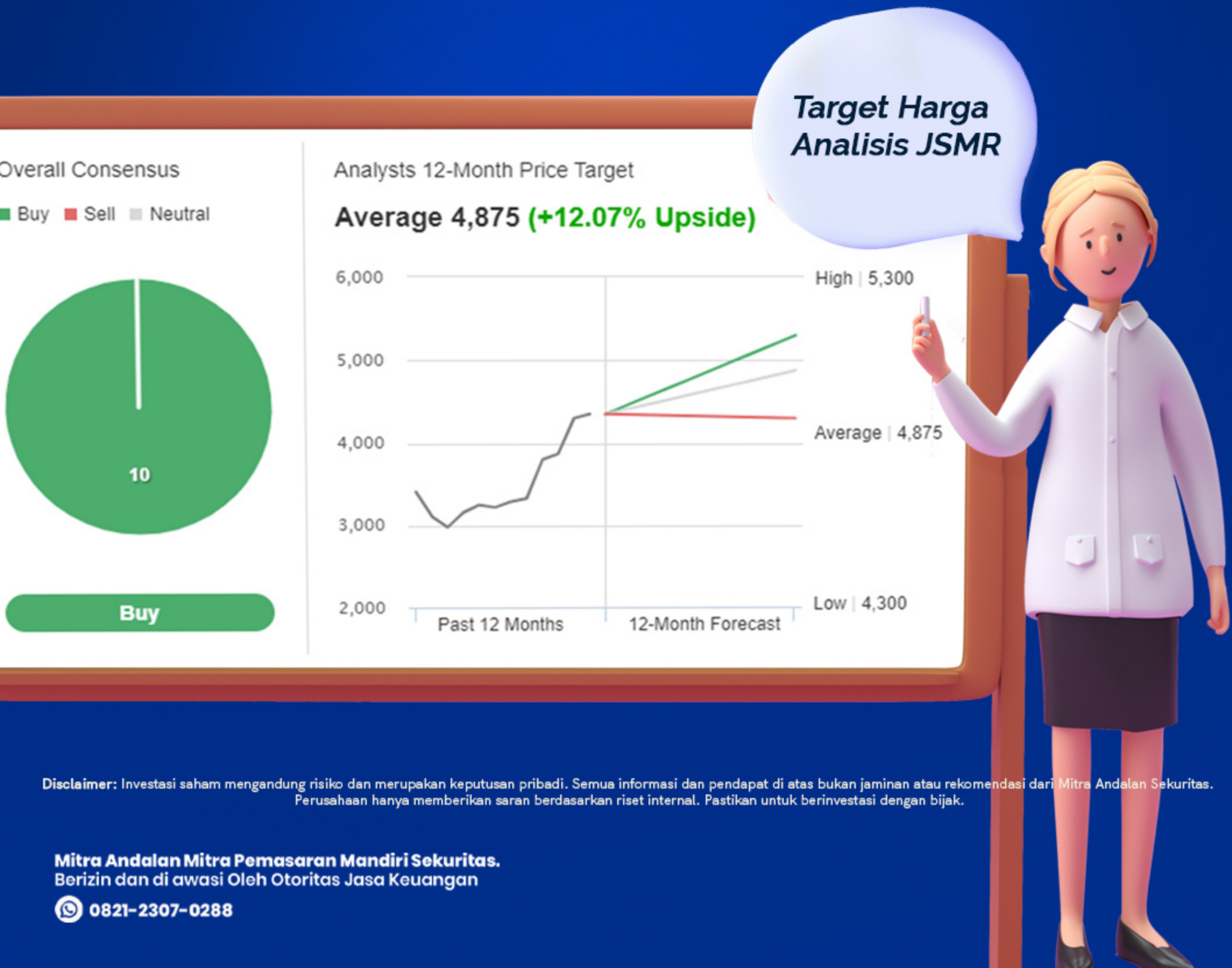

Disclaimer: Investasi saham mengandung risiko dan merupakan keputusan pribadi. Semua informasi dan pendapat di atas bukan jaminan atau rekomendasi dari Mitra Andalan Sekuritas. Perusahaan hanya memberikan saran berdasarkan riset internal. Pastikan untuk berinvestasi dengan bijak.

PE Valuation (Undervalue)

Saat ini JSMR diperdagangkan pada PE 9,99x, atau berada di bawah mean PE std deviasi selama 10 tahun. Saat ini saham JSMR dijual di bawah harga wajarnya pada PE 25,25x.

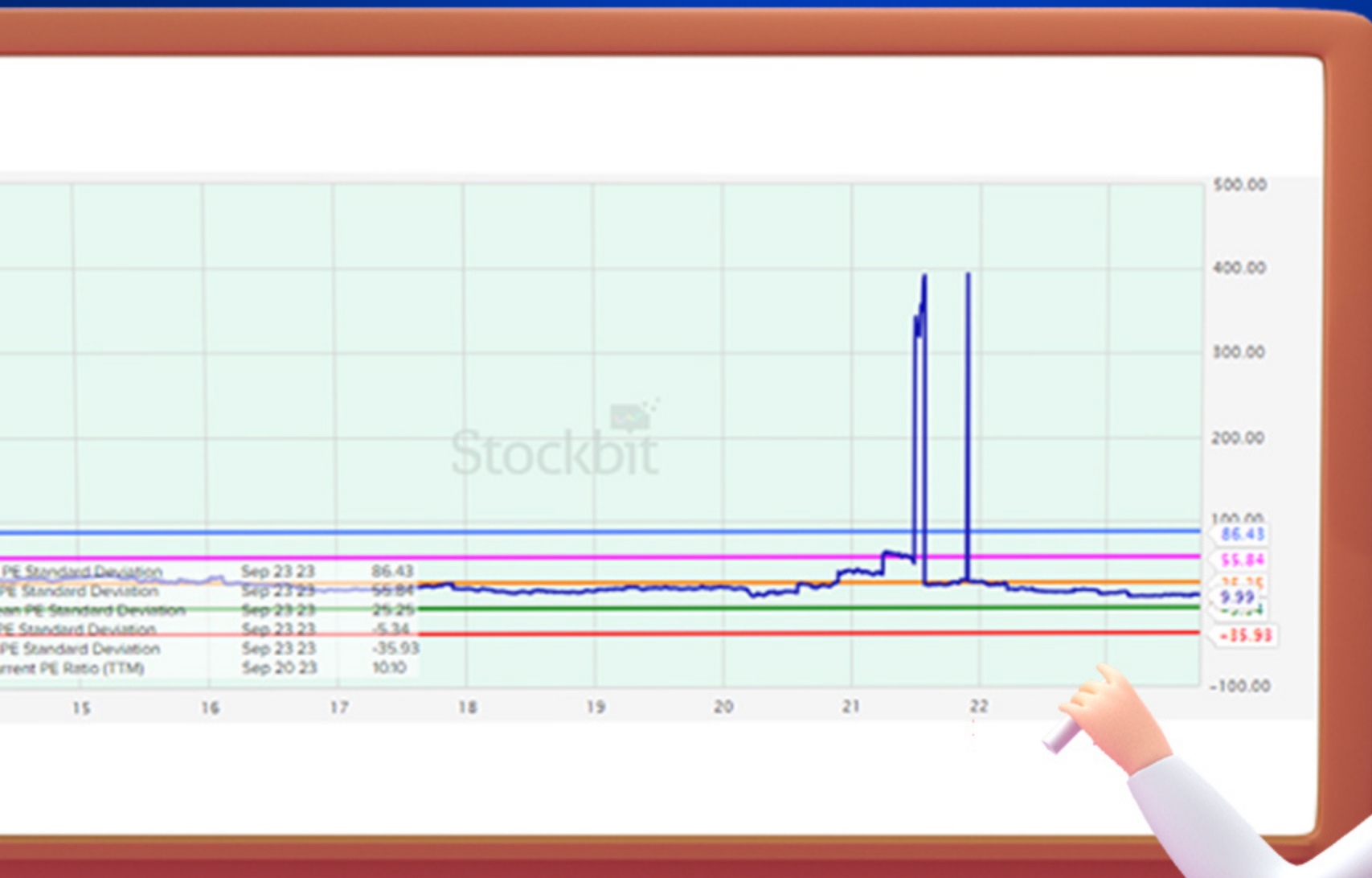

Market Behavior (Accumulation)

Market behavior kami hitung per satu wave. Kotak pertama terhitung sejak 7 Juli 2023 sampai dengan 24 Agustus 2023 dimana kita dapat melihat bahwa bandarmology menunjukkan perilaku **Neutral** artinya big player melakukan aksi jual dan beli pada jumlah yang sama besar pada saham JSMR ketika posisi harga saham relatif bergerak koreksi.

Kotak kedua terhitung sejak 24 Agustus 2023 sampai dengan 22 September 2023 dimana kita dapat melihat bahwa bandarmology menunjukkan perilaku **Small Acc** artinya big player berada dalam posisi **net buy** pada saat harga saham JSMR yang relatif bergerak uptrend. Adapun rata-rata pembelian Big player 7 Juli 2023 sampai dengan 22 September 2023 ada pada harga 3.941 - 4.402.

Jasa Marga (persero) Tbk. - TU - IKA, 04410 H4410 L4310 C4300 -50(-1.14%)
 Moving Average Double 5 20 Exponential

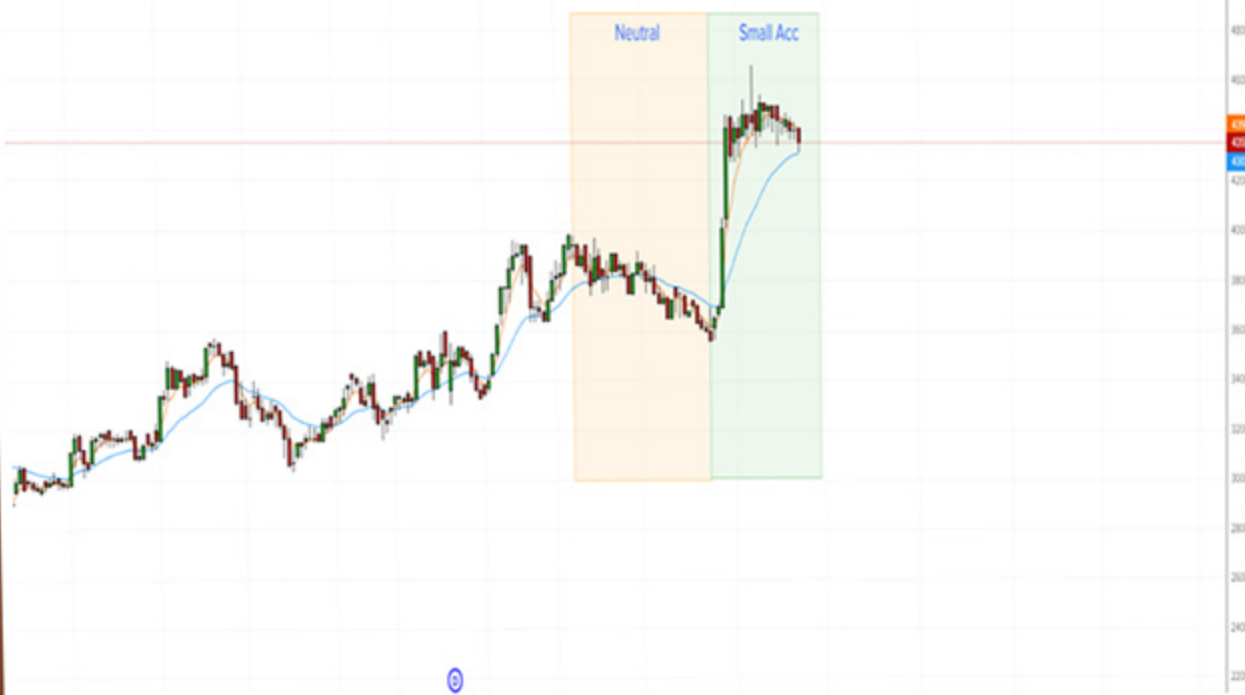

+ JSMR						
Aug 24, 2023		Sep 22, 2023				
All Investor	Regular	Net				
	Volume	%	Rp(B)	Acc/Dist		
Top 1	28,484	3.4	12.2	Neutral		
Top 3	62,024	7.3	26.7	Small Acc		
Top 5	159,316	18.8	68.5	Normal Acc		
Average	100,052	11.8	43.0	Small Acc		
	Buyer	Seller	#	Acc/Dist		
Broker	19	62	-43	Acc		
Net Volume	849,196					
Net Value	365.1 B					
Average (Rp)	4,300					
BY	B.val	B.lot	B.avg	SL	S.val	S.lot
OD	70 B	160.1 K	4,346	DR	57.9 B	131.6 K
NI	65.9 B	150.7 K	4,336	AZ	56.4 B	129.5 K
YU	54.4 B	117.5 K	4,354	YP	45.3 B	105.2 K
KZ	51.1 B	130.3 K	4,169	DX	41.2 B	97.7 K
AK	46.4 B	107 K	4,251	PD	18.2 B	42.3 K
ZP	23.3 B	51.8 K	4,402	GR	16.7 B	39 K
RF	13.2 B	30.9 K	4,288	BB	16.5 B	37.6 K
MG	12.3 B	30 K	4,328	LG	11.8 B	26.1 K
CC	12 B	26.6 K	4,269	XA	9.7 B	23.1 K
IF	6 B	16.2 K	3,941	KK	8.8 B	20.4 K

Disclaimer: Investasi saham mengandung risiko dan merupakan keputusan pribadi. Semua informasi dan pendapat di atas bukan jaminan atau rekomendasi dari Mitra Andalan Sekuritas. Perusahaan hanya memberikan saran berdasarkan riset internal. Pastikan untuk berinvestasi dengan bijak.

Technical Analysis (*Buy on Weakness*)

Pergerakan harga saham **JSMR** dalam 1 minggu terakhir cenderung bergerak ***Downtrend***. Berdasarkan analisa teknikal saat ini, secara ***major trend*** menunjukkan tren ***uptrend***, harga masih bergerak di atas level MA (200). Pada ***intermediate trend*** dalam enam bulan terakhir relatif menunjukkan tren ***uptrend***. Pada pola ***minor trend*** dalam tiga bulan terakhir **JSMR** cenderung membentuk tren ***Downtrend*** jangka pendek.

- MA 50 (moving average) pada level 3.998
- MA 200 (moving average) pada level 3.493
- Indikator Stochastic menunjukkan ***melemah pada area jenuh beli***.
- Seminggu terakhir **bandarmologi** menunjukkan ***Normal acc***, dan sebulan terakhir adalah ***Big acc***.

Note: behavior market selama sebulan dan seminggu terakhir, secara garis besar asing tidak berubah, asing tetap melakukan akumulasi.



Disclaimer: Investasi saham mengandung risiko dan merupakan keputusan pribadi. Semua informasi dan pendapat di atas bukan jaminan atau rekomendasi dari Mitra Andalan Sekuritas. Perusahaan hanya memberikan saran berdasarkan riset internal. Pastikan untuk berinvestasi dengan bijak.

Strategi trading di JSMR:

Buy on Weakness area 4.300 - 4.250

Target I	Target II	Support	Stop Loss
area 4.550	area 4.900	4.250	4.200



Disclaimer: Investasi saham mengandung risiko dan merupakan keputusan pribadi. Semua informasi dan pendapat di atas bukan jaminan atau rekomendasi dari Mitra Andalan Sekuritas. Perusahaan hanya memberikan saran berdasarkan riset internal. Pastikan untuk berinvestasi dengan bijak.