

Edisi 18 Agustus 2024

EXECUTIVE SUMMARY

PT JAPFA COMFEED INDONESIA TBK (JPFA)



MITRA ANDALAN MITRA PEMASARAN MANDIRI SEKURITAS
BERIZIN DAN DI AWASI OLEH OTORITAS JASA KEUANGAN

 +62 821 2307 0288

Rational Analysis Template

Berikut kami berikan paparan saham berdasarkan Rational Analysis Template, yang mencakup sebagai berikut:

Analisa Fundamental, Net Foreign Buy/Sell, Market Behavior Analysis, dan Analisa Teknikal.

Paparan saham ini berlaku untuk periode 1 minggu kedepan.

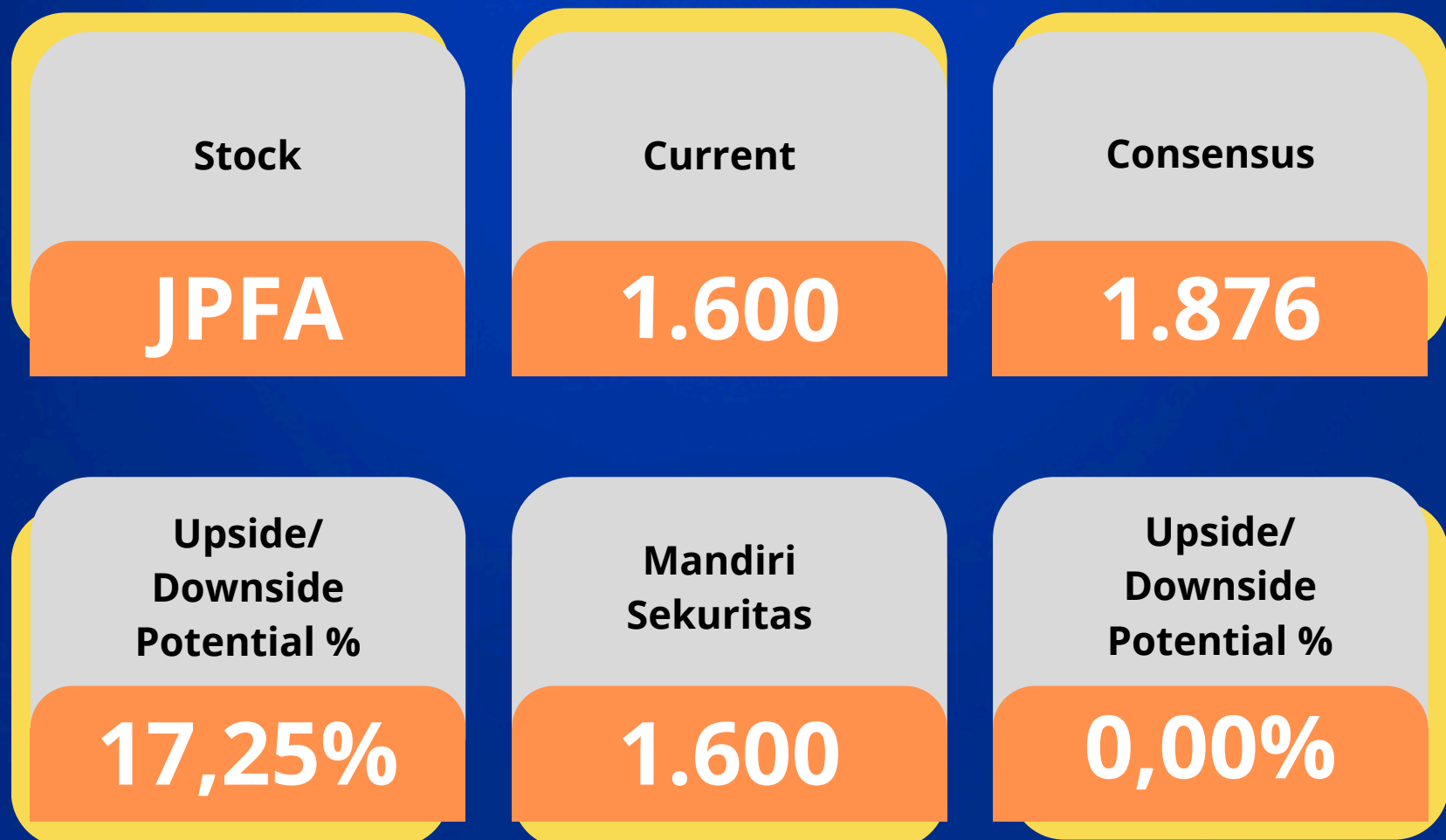

Fundamental Target Price (Outperform)

- Consensus Median: Rp 1.876 (Upside Potential: 17,25%)
- Mandiri Sekuritas: Rp 1.600 (Upside Potential: 0,00%)

Net Foreign Buy/Sell (Accumulation)

Terhitung sejak April 2024 sampai dengan Agustus 2024 investor asing terlihat melakukan aksi beli yang lebih besar dari pada aksi jual pada saham JPFA

Target Harga Analisis JPFA

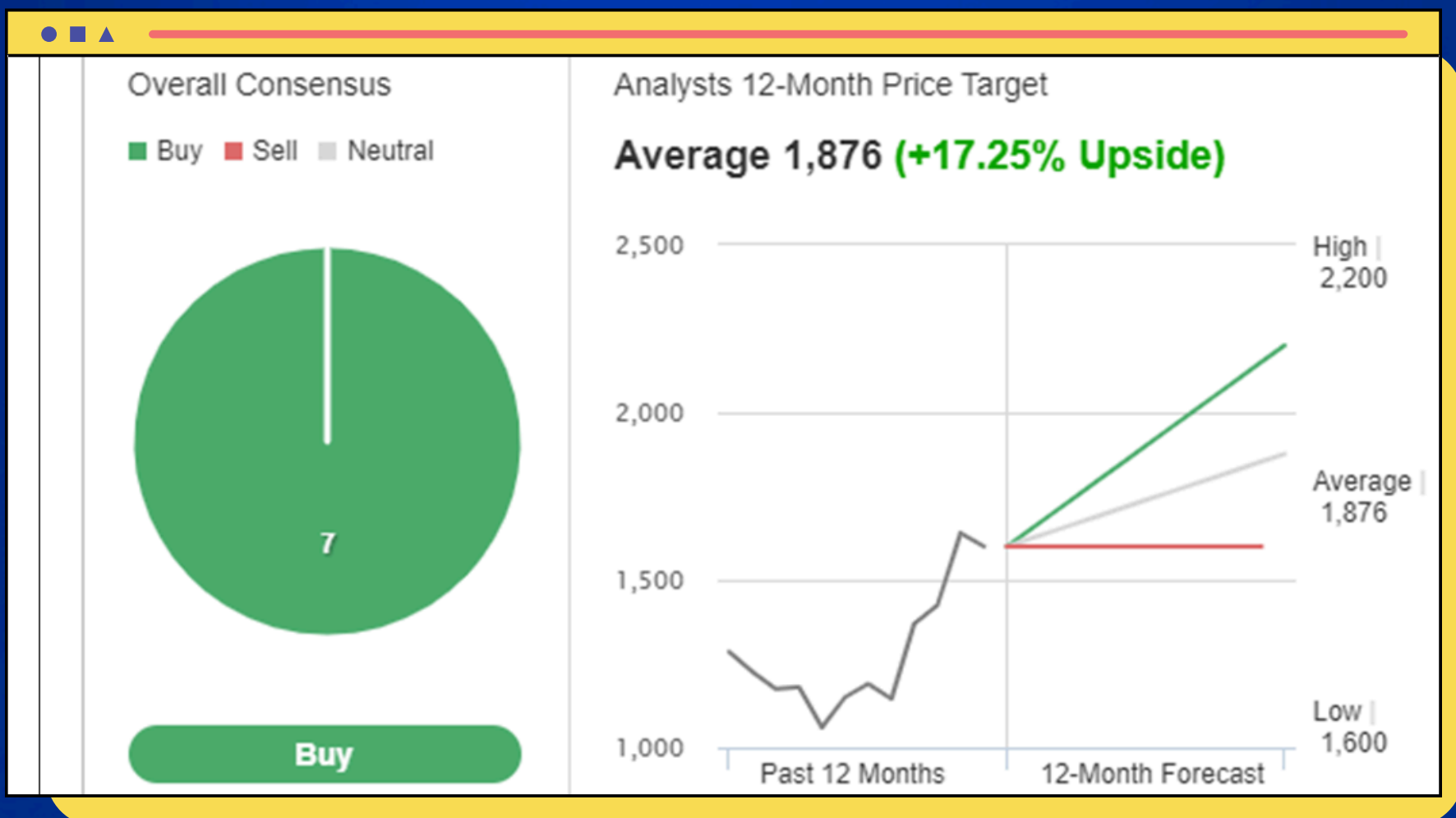

PE Valuation (Undervalue)

Saat ini JPFA diperdagangkan pada PE 8,06x, atau berada dibawah mean PE std deviasi selama 10 tahun. Saat ini saham JPFA dijual dibawah harga wajarnya pada PE 18,93x



Market Behavior (Accumulation)

Market behavior kami hitung per satu wave. Kotak pertama terhitung sejak 14 Juni 2024 sampai dengan 18 Juli 2024 dimana kita dapat melihat bahwa bandarmology menunjukkan perilaku Normal Acc artinya big player melakukan aksi beli pada saham JPFA ketika posisi harga saham relatif bergerak peningkatan.

Kotak kedua terhitung sejak 18 Juli 2024 sampai dengan 16 Agustus 2024 dimana kita dapat melihat bahwa bandarmology menunjukkan perilaku Big Acc artinya big player masih berada dalam posisi net buy pada saat harga saham JPFA yang relatif bergerak terkoreksi. Adapun rata-rata pembelian Big player 18 Juli 2024 sampai dengan 16 Agustus 2024 ada pada harga 1.608 – 1.647

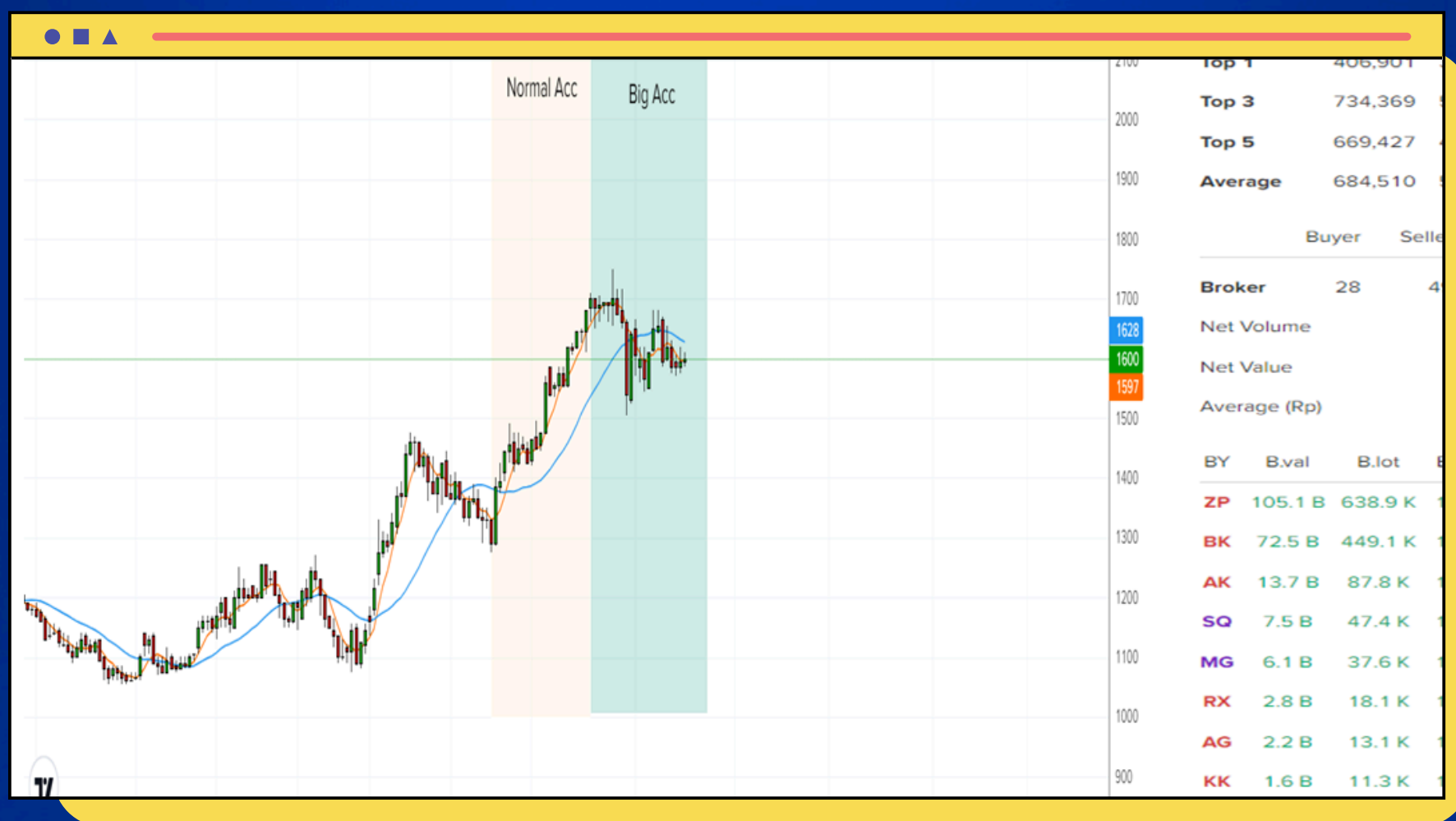



Technical Analysis (Buy on Weakness)

Pergerakan harga saham JFA dalam 1 minggu terakhir cenderung bergerak Notrend. Berdasarkan analisa teknikal saat ini, secara major trend menunjukkan tren uptrend, harga masih bergerak di atas level MA (200). Pada intermediate trend dalam enam bulan terakhir relatif menunjukkan tren uptrend. Pada pola minor trend dalam tiga bulan terakhir JFA cenderung membentuk tren uptrend jangka pendek

- **MA 50** (moving average) pada level **1.540**
- **MA 200** (moving average) pada level **1.280**
- **Indikator RSI** menunjukkan **Penguatan Momentum**.
- Seminggu terakhir **bandarmologi** menunjukkan **normal acc**, juga sebulan terakhir adalah **big acc**.

Note:

behavior market selama sebulan dan seminggu terakhir, secara garis besar Asing tidak berubah asing tetap melakukan akumulasi.

Strategi Trading di JPFA

BUY ON WEAKNESS
area 1.600 - 1.575

Target I

1.700

Target II

1.800

Support

1.540

Stop Loss

1.530

DAPATKAN EXECUTIVE SUMMARY SELENGKAPNYA SECARA GRATIS



www.mitraandalansekuritas.co.id X |

