

Edisi 11 Agustus 2024

# EXECUTIVE SUMMARY

## PT DHARMA POLIMETAL TBK (DRMA)



MITRA ANDALAN MITRA PEMASARAN MANDIRI SEKURITAS.  
BERIZIN DAN DI AWASI OLEH OTORITAS JASA KEUANGAN



+62 821 2307 0288

# Rational Analysis Template

Berikut kami berikan paparan saham berdasarkan Rational Analysis Template, yang mencakup sebagai berikut:

**Analisa Fundamental, Net Foreign Buy/Sell, Market Behavior Analysis, dan Analisa Teknikal.**

Paparan saham ini berlaku untuk periode 1 minggu kedepan.

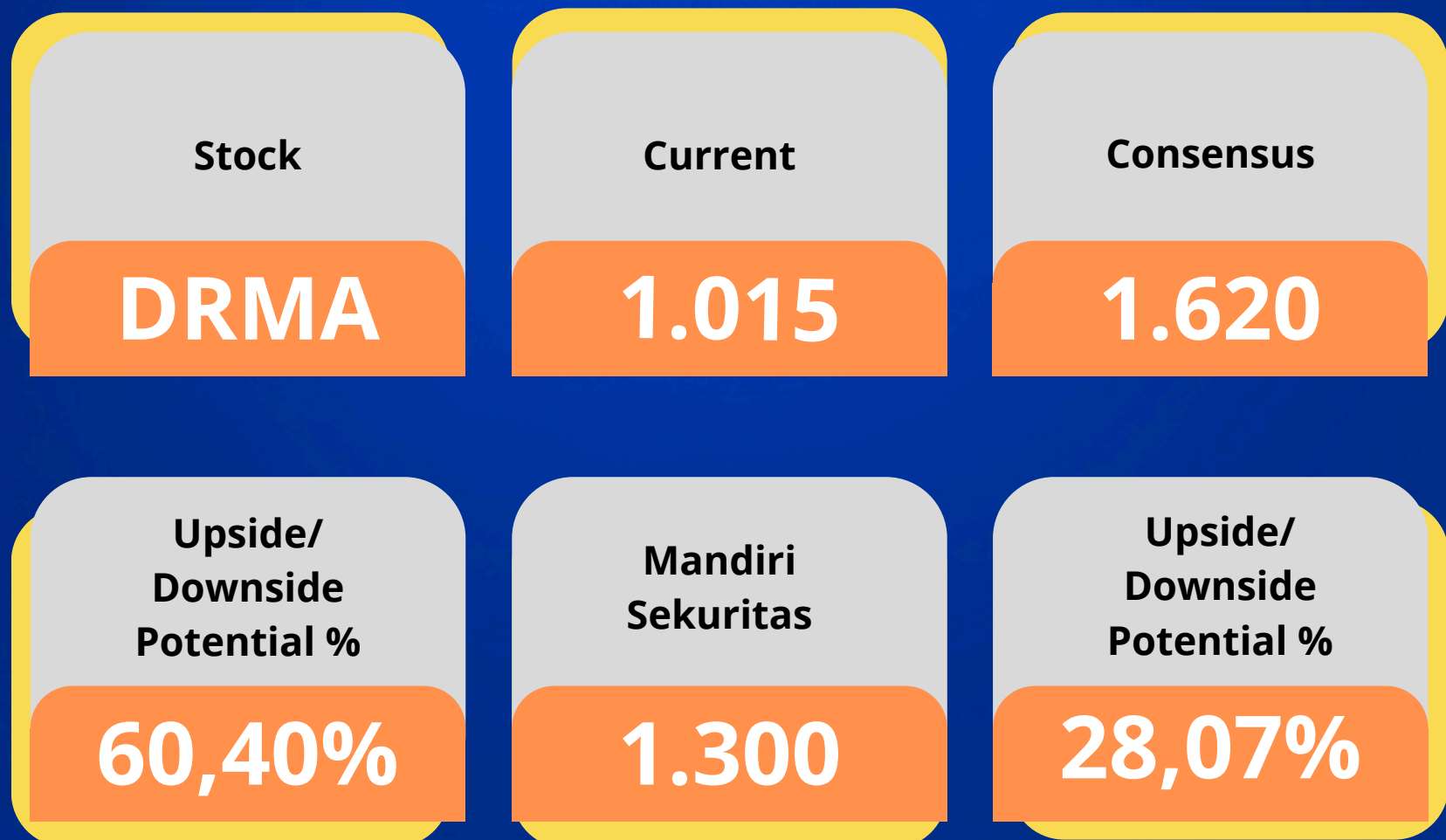

# Fundamental Target Price (Outperform)

- Consensus Median: Rp 1.620 (Upside Potential: 60,40%)
- Mandiri Sekuritas: Rp 1.300 (Upside Potential: 28,07%)

# Net Foreign Buy/Sell (Accumulation)

Terhitung sejak Mei 2024 sampai dengan Agustus 2024 investor asing terlihat melakukan aksi beli yang lebih besar dari pada aksi jual pada saham DRMA

# Target Harga Analisis DRMA

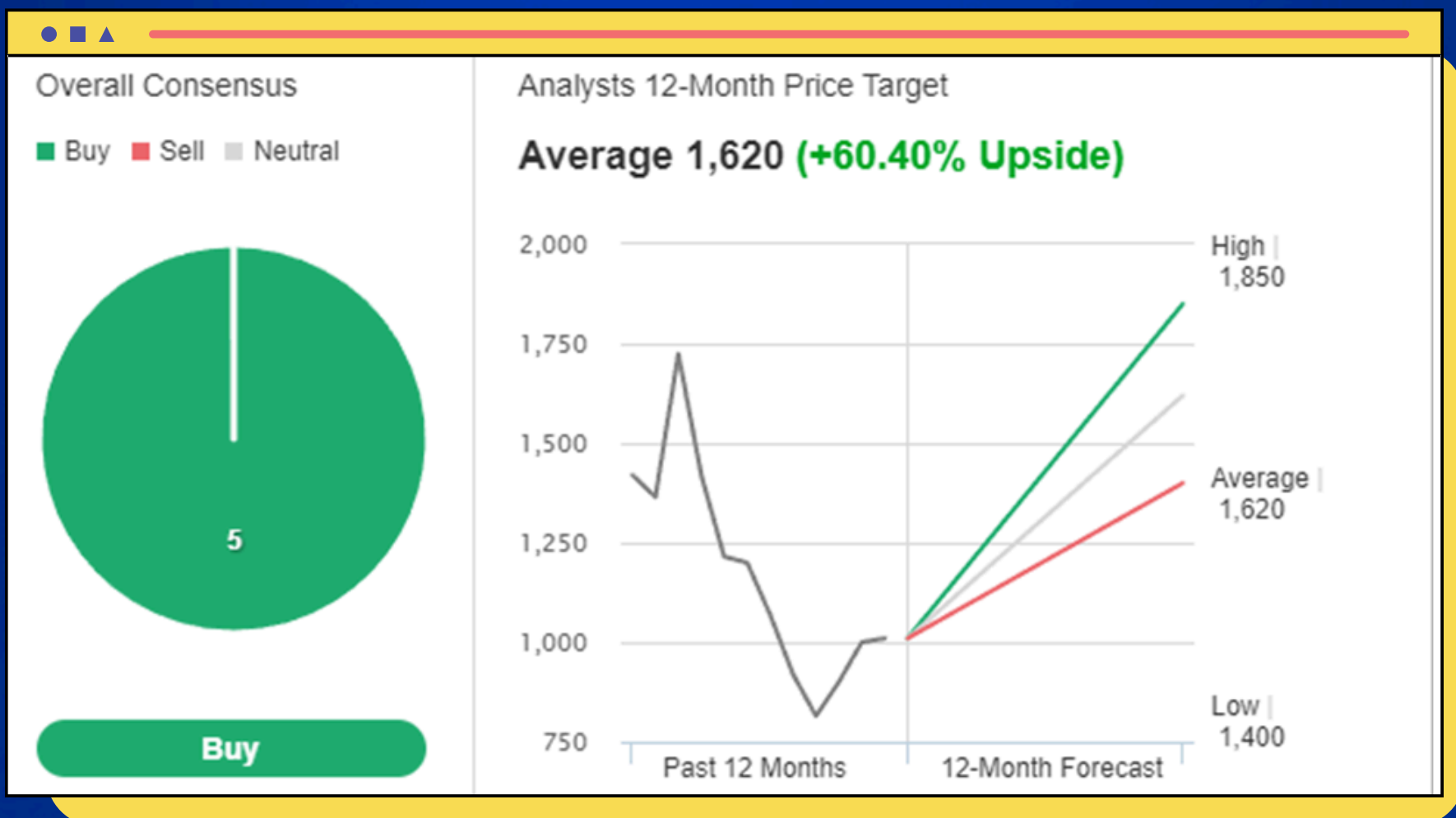

# PE Valuation (Undervalue)

Saat ini DRMA diperdagangkan pada PBV 2,48x, atau berada di bawah mean PBV std deviasi selama 10 tahun. **Saat ini saham DRMA dijual di bawah harga wajarnya pada PBV 8,15x**

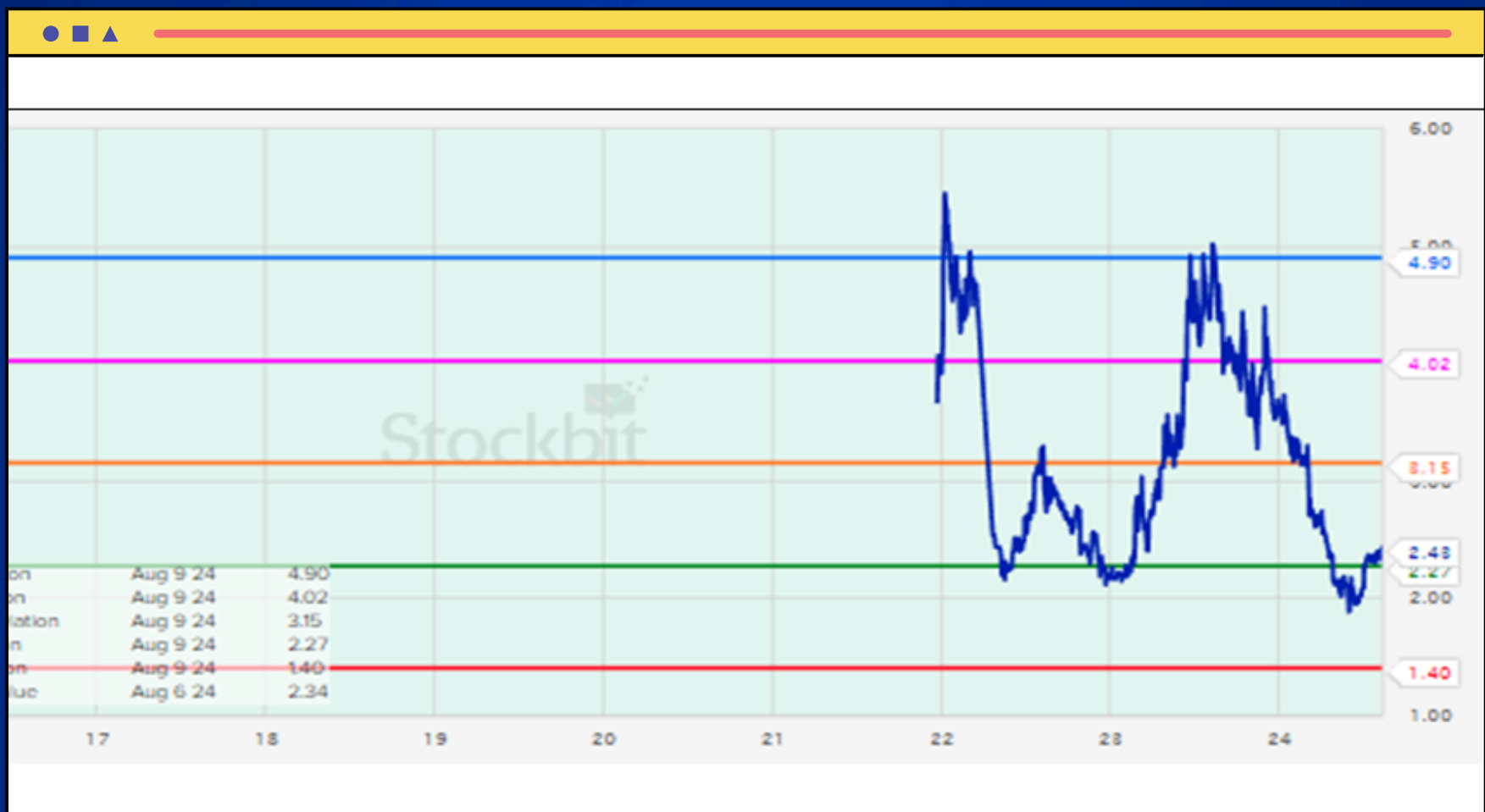

# Market Behavior (Accumulation)

Market behavior kami hitung per satu wave. Kotak pertama terhitung sejak 14 Mei 2024 sampai dengan 1 Juli 2024 dimana kita dapat melihat bahwa bandarmology menunjukkan perilaku Big Acc artinya big player melakukan aksi beli yang lebih besar jika dibandingkan dengan aksi jual pada saham DRMA ketika posisi harga saham mengalami konsolidasi.

Kotak kedua terhitung sejak 1 Juli 2024 sampai dengan 9 Agustus 2024 dimana kita dapat melihat bahwa bandarmology menunjukkan perilaku Big Acc artinya big player berada masih dalam posisi net buy pada saat harga saham DRMA yang relatif bergerak konsolidasi. Adapun market behavior terhitung sejak 1 Juli 2024 – 9 Agustus 2024 menunjukkan rata-rata pembelian pada harga 930-1.023

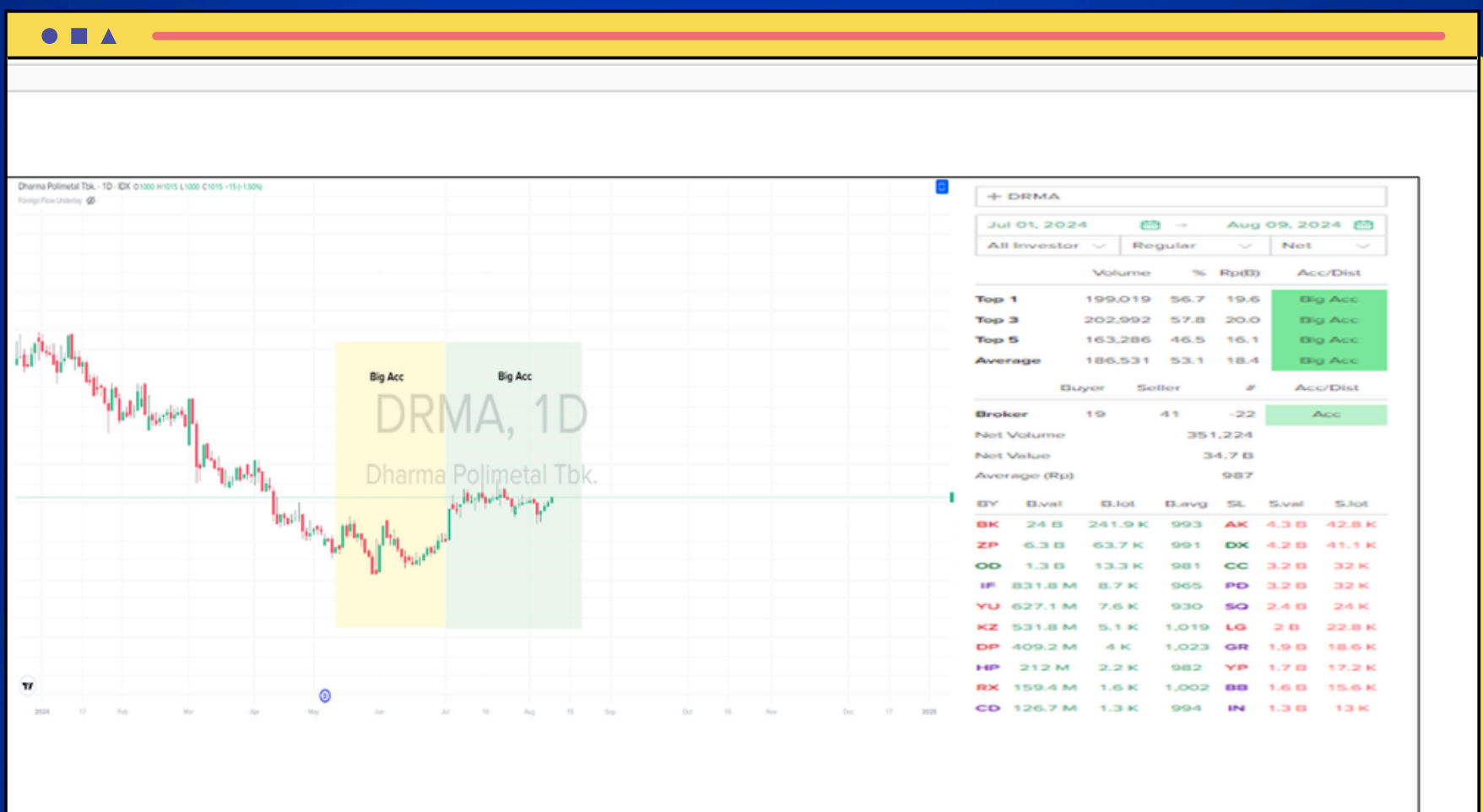



# Technical Analysis (Buy)

Pergerakan harga saham DRMA dalam 1 minggu terakhir cenderung bergerak Notrend. Berdasarkan analisa teknikal saat ini, secara major trend menunjukkan tren Downtrend, harga masih bergerak dibawah level MA (200). Pada intermediate trend dalam enam bulan terakhir relatif menunjukkan tren Notrend. Pada pola minor trend dalam tiga bulan terakhir DRMA cenderung membentuk tren uptrend jangka pendek.

- **MA 50** (moving average) pada level **950**
- **MA 200** (moving average) pada level **1.175**
- **Indikator MACD** menunjukkan **penguatan**.
- Seminggu terakhir **bandarmologi** menunjukkan **big acc**, juga sebulan terakhir adalah **big acc**.

## Note:

behavior market selama sebulan dan seminggu terakhir, secara garis besar Asing tidak berubah asing tetap melakukan akumulasi.

# Strategi Trading di DRMA

**BUY ON WEAKNESS**  
area 1.020 – 1.000

**Target I**

**1.050**

**Target II**

**1.200**

**Support**

**950**

**Stop Loss**

**930**

# DAPATKAN EXECUTIVE SUMMARY SELENGKAPNYA SECARA GRATIS



[www.mitraandalansekuritas.co.id](http://www.mitraandalansekuritas.co.id) X

